SPORT -- CINEMA -- VARIETA'

LE OLIMPIADI A LOS ANGELES

Los Angeles, California — Le regate durante i Giochi Olimpionici, che saranno tenuti in Los Angeles dal 30 luglio al 14 agosto 1932, avranno luogo a Long Beach, nelle vicinanze di questa città, in uno stadium appositamente preparato per il grande evento sportivo.

Nelle vicinanze di questo stadium vi è la baia di Alamitos e questa offre un bacino veramente ottimo per l'allenamento dei rematori. Lungo tutto il percorso dello stadium, si estende una linea ferroviaria che sarà adibita al trasporto degli spettatori che così potranno godersi tutte le fasi delle gare.

Sulla soffice spiaggia sabbiosa, da tutte e due i lati, vi è posto per accomodare centomila spettatori oltre sto in un grandioso padiglione che saagli altri diecimila che troveranno porà al luogo d'arrivo dei diversi concorrenti. Lo stadium intero, appena sarà ultimato, con le sua inferriate di cinta, i cancelli e sedili comodissimi sarà davvero più che ideale e pratico.

Il Comitato Organizzatore fornirà una nave appoggio per i canotti da corsa come pure altre comodità inclusi spogliatoi e doccie per gli atleti.

I piani dettagliati per le installazioni suddette sono per essere completati dal Comitato Organizzatore con la più cordiale cooperazione e seguendo i consigli di M. Rico Fioroni, Presidente, e di M. Gaston Mullegg, Segretario Onorario della Federation Internationale des Societes d'Aviron.

Lo stadium per le regate si trova a meno di 45 minuti d'automobile dallo Stadium Olimpionico in Los Angeles ed è facilmente accessibile a mezzo di tramvia e di grandi boulevards. Gli ufficiali olimpionici che lo hanno visitato dichiarano ch'esso è adattatissimo ed ideale per lo svolgimento delle diverse regate che sono in programma durante i Giochi Olimpionici che avranno luogo in questa città.

Los Angeles, California — Gli eventi di boxe, lotta e di alzata di pesi delle gare della X Olimpiade, la quale sarà celebrata in questa città dal 30 luglio al 14 agosto 1932, saranno tenuti nell'Olympic Auditorium.

L'Olympic Auditorium è nelle vicinanze dell'Olympic Park e si trova nel centro della città: esso è stato costruito per i Ludi Olimpionici ed ha la capacità di sedere 10.400 spettatori. Degli eccellenti spogliatoi, gabinetti e doccie saranno provveduti per gli atleti. Uffici e sale d'aspetto sono messi a disposizione degli ufficiali e della stampa mondiale.

Da quando è stato costruito sei anni or sono, l'Auditorium è stato usato per diversi eventi oltre alle gare di boxe e di lotta. Parecchi eventi atletici universitari vengono giocati regolarmente ogni stagione, e la stagione lirica è stata ivi tenuta utilizzando come palcoscenico il grande "anello" centrale. Gare di tennis vengono giocate frequentemente ell'Auditorium e parecchie riunioni di ogni genere sono stat colà tenute per il passato.

— — —

Il Comitato Organizzatore comunica che, contrariamente a delle voci messe in giro, la Piscina per le gare di nuoto sarà locata nel Parco Olimpico di Los Angeles e l'acqua che sarà usata in essa sarà acqua pura, fresca, proveniente dagli stessi serbatoi dell'acqua potabile che viene usata per la città di Los Angeles.

Recentemente è stata fatta circolare la voce che l'acqua che si sarebbe usata sarebbe stata quella dell'oceano e questa voce è assolutamente falsa.

UNA INTERESSANTE PARTITA DI PUGILATO

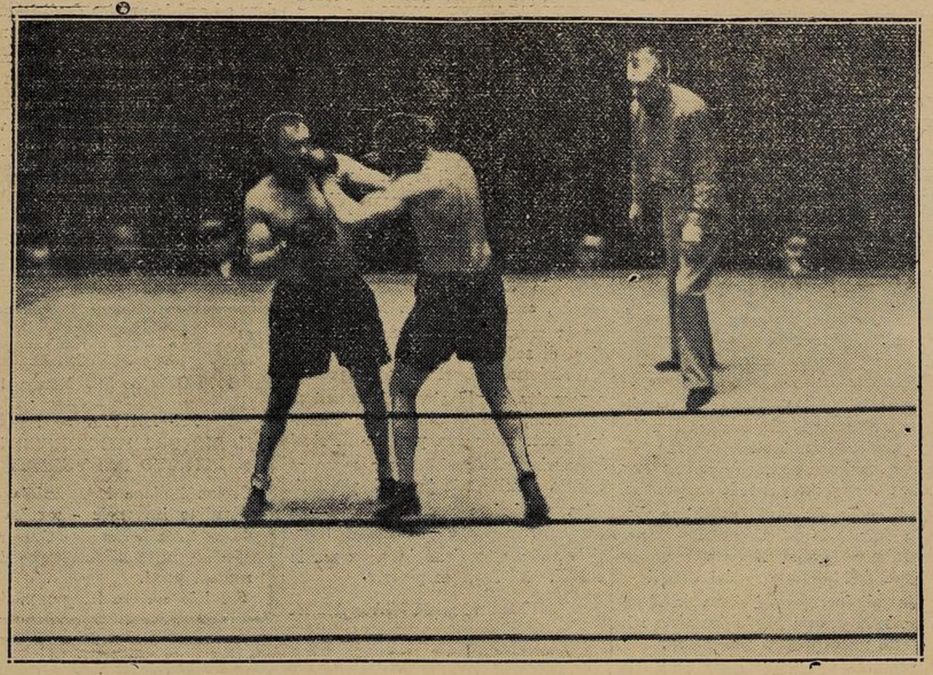

Pierre Charles ,il giovane campione dei pesi massimi del Belgio, ha ottenuto la decisione al Madison Square Garden di New York in un incontro col canadese Jack Renault. La nostra fotografia mostra i due pugilisti nella decima ripresa.

LA DONNA E LA MODA

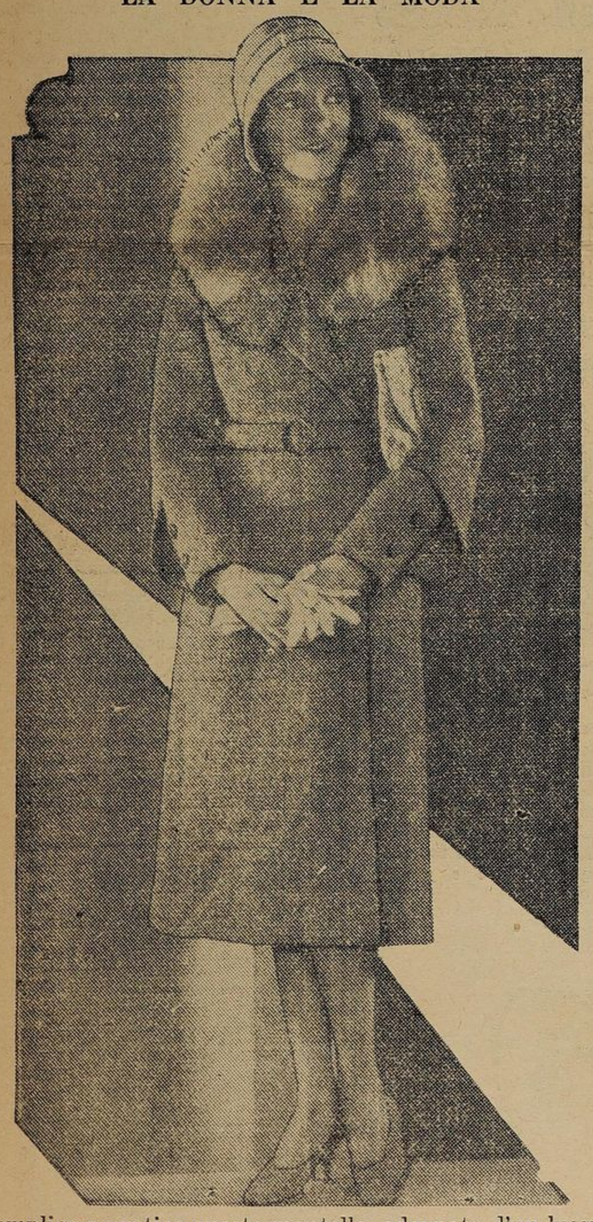

Semplice e pratico questo mantello, adornato d'un lussuoso collare di volpe grigia, si addice perfettamente per viaggiare.

Lo sport italiano

In una serie di articoli dedicati allo sport in Italia, Jacques Goddet esamina sull'Auto la vitalità dello sport e il valore dell'organizzazione sportiva fascista. Dopo aver detto che in Italia i capi del Fascismo sono anche i capi dello sport e che essi stessi sono seguaci ferventi di qualche attività sportiva, e illustrata l'organizzazione dello sport e del dopolavoro in Italia, il collaboratore dell'Auto continua:

"Bisogna insistere sul procedimento che consiste nel mettere fuori dell'organizzazione dei gruppi di educazione fisica o di allenamento come il dopo lavoro tutti gli atleti che raggiungono un valore speciale. Lo scopo del Dopolavoro, come quello dei G.U.F. e dei Balilla, non è di formare dei campioni. Al contrario i campioni sono per essi prodotti non desiderabili. Si concepisce facilmente che gli esercizi fisici all'aria aperta, i giochi di gruppo esigono unità di spirito da cui la specialità allontana. Per i bambini soprattutto, la forma ideale resta quella dello "scoutismo", scuola naturale del corpo e dello spirito, allenamento alla disciplina. Più ancora, l'esclusione dei campioni protegge questi gruppi in modo assoluto contro gli attacchi del professionismo. Il pericolo è così sistematicamente scartato dalla massa. L'opera del Governo si completa con una politica dei campi sportivi che, se non ha ancora raggiunto lo sviluppo di quella praticata dai Tedeschi, appare come la più sviluppata in Europa dopo quella perseguita in Germania. Pur mettendo da parte la questione dei grandi stadi la cui soluzione dipende più dai Municipi e dalle iniziative private che dallo Stato, notiamo che la sola volontà del Duce bastò per dotare una città di 250.000 abitanti come Bologna di un vasto stadio moderno, capace di 80 mila posti. La più bell'opera sociale è quella che costringe ogni Comune a impiantare un campo di sport. E' stato il Governo italiano che ha fatto per primo approvare una legge diretta a tale scopo. E oggi, traversando la più modesta delle borgate, vi si trova sempre un campo sportivo stabilito con l'autorizzazione e secondo i regolamenti del C.O.N.I.

A BERGAMO attraversando una via della città, il bambino Elia Foresti di anni 7, veniva travolto dal camion 4433 della provinciale di Treviso e guidato dal meccanico Ottavio Mattius. Il bambino veniva raccolto cadavere.

Rubrica allegra

Le curiosità di Renzino.

— Mamma, perchè il babbo sa scrivere tanto bene, e io no?

— Ma è la cosa più naturale del mondo! Nessuno nasce istruito.

— E allora, mammina, mi dici perchè il babbo ha la faccia così pelosa, e io l'ho senza un pelo?

— Anche questo, Renzino mio, è naturalissimo! Nessuno è mai nato coi baffi.

— Già, ma il nostro gattino quando nacque i baffi ce li aveva!

* * *

— Ma, Peppino, oltre che essere un goloso, mi costi anche un pò troppo, sai? Burro, marmellata, e che altro ancora?

— Hai torto, mamma, di dire così: faccio economia, invece; pensa che metto il burro e la marmellata sullo stesso pezzo di pane!

* * *

L'ortolano (arrancando dietro al ladruncolo): — Ah, furfante! T'insegnerò io a montare sugli alberi!

Il mariolo (saltellando come un grillo): — Grazie tante!... L'ho imparato da me!

* * *

Proprio stamattina è stato regalato alla mia piccola Anna un grazioso parapioggia, adatto alla statura della piccina che non ha ancora quattro anni.

Nel pomeriggio si scatena un violento temporale, e la bimba, tutta felice, corre da me.

— Mammina, usciamo subito, prima che cessi di piovere!

— Ma cara, — le dico io, — aspettiamo invece che ritorni il bel tempo!

E lei, guardandomi meravigliata: — Ma allora, mi sai dire a che cosa servono gli ombrelli?

* * *

Il mio Guido merita proprio l'onore della "Palestra".

Tempo fa mentre m'infilavo il soprabito, mi chiese con aria di affettuosa premura: — Papà, e le oasi?

— Le oasi?

— Ma sì, con questo tempo sempre piovoso andrebbero bene.

Alquanto sbalordito, gli chiesi una più chiara spiegazione. Egli scosse un pò il capo, quasi a dimostrare un benevolo compatimento.

— Perbacco! — Non sai che cosa sono le oasi? Diamine! E' il nome di quei due oggetti che ti metti sopra le scarpe.

Capii allora che aveva voluto dire le uose.

* * *

Augusto sa che la mamma tien riposto nel suo cassetto un pacchetto di caramelle. Un giorno il bimbo chiede una caramella. La mamma ch'è in faccende gli risponde:

— Ma vattene, brutto noioso!

E Augusto di rimando:

— E allora, le caramelle perchè le compri, mamma?

Affari ! Sempre Affari !

THE NEW METHOD WASHING LIMITED

E' a vostra disposizione per servirvi eccellentemente e prontamente come nel passato

TELEFONATE A CALUMET 4161

e la nostra vettura passerà da voi per prendere la vostra biancheria

Vittorio Saint Germain
NOTAIO
Atti Notarili
PRESTITI SU IPOTECA
con facilità e sollecitudine.
97 ST. JAMES STREET
MONTREAL
Telefono: HArbour 7259

BROADWAY THEATRE
6519 St. Laurent (vicino Beaubien)
Tel. CRescent—1600
AMMISSIONE: dalle 12.30 alle 6 p.m. — 10c. Le sere - 20 soldi eccetto domenica.
Le migliori e più attraenti vedute cinematografiche.
Leggete il programma che sarà pubblicato nel numero di sabato prossimo.
Cambiamento di programma tre volte la settimana.

Dottor F. Mancuso
MEDICO CHIRURGO
Laureato dall'Università McGill di Montreal.
Ex interno degli ospedali del New Jersey e del Lying-in-Hospital (ospedale d'ostetricia) di New York.
UFFICIO:
151 Sherbrooke St. W., Montreal. Tel. HArbour 6611
ORARIO D'UFFICIO:
Dalle 2 alle 4 p. m — dalle .7 alle 8 p. m.
Giorni festivi: dalle 10 alle 11 a. m., e per appuntamento.

PER PIEDI STANCHI O SENSIBILI USATE
EASOL
Antisettico deodorante che previene l'eccessiva traspirazione e preserva calze e scarpe.
UNA SCATOLA 25 SOLDI
Completo assortimento di medicinali italiani
MIGNATTE, CINTE ERNIARIE ECC.
FARMACIA ITALIANA
S. BOULKIND
151 ONTARIO EAST. — MONTREAL, P. Q.
Abbiamo pure delle succursali:
Farmacia di ST. LAURENT, Angolo di Beaubien ed un'altra al No. 6520 Papineau Avenue.

WOODMEN OF THE WORLD
ASSOCIAZIONE D'ASSICURAZIONE VITA, MALATTIE E INFORTUNII
Sistema: Vita intera; 20 Pagamenti a vita, 20 anni Dotazione; Dotazione; Dotazione a 65 anni; Malattia e Infortunii, indennità pagabili in caso di malattia o infortunio: Da $3.00 a $10.00 per settimana per gli uomini e da $2.50 a $5.00 per settimana per signorine e donne sposate. Maternità compresa, servizio medico gratuito.
ATTIVO $164,000,000.00
ASSICURAZIONI IN VIGORE 800,000,000.00
ATTIVO IN CANADA $1,910.483.00
ASSICURAZIONI IN VIGORE ... 5,219,645.00
Le sue relazioni contano oltre 1,400,000 membri.
Il Governo nel suo Editoriale del 1929 a pagina 253, dice: Che la Woodmen of the World è una vecchia Società bene stabilita, e benemerita, avendo istituito per la prima il sistema d'Assicurazione tracciando li sentiero del successo addottando i Premi Adequati.
Il pubblico stia pur sicuro che la Woodmen è in posizione finanziaria fortissima, e merita la fiducia del pubblico che desidera assicurarsi.
Ufficio Capo per il Canada
Woodmen Building: London, Ont.
Clair Jarvis, Head Cons. Commander
Per la Provincia di Quebec
513 St. Lawrence Blvd., Montreal
P. A. De Lisio, Provincial Manager
DIPARTIMENTO ITALIANO:
F. Campanella, Ispettore, C. Campanella, Organizzatore.
Camera 24, 513 St. Lawrence, Montreal. — LAnc.: 4549

SENZA VISITA SANITARIA
PER MASCHI SOLTANTO, DAI 15 AI 45
— BENEFICI —
$3.000 alla morte per cause naturali
$6.000 alla morte per accidente
$30 al mese e
$3.000 alla morte per totale e permanente inabilità - senza premio durante la inabilità
RATE PER $3.000

Età	Rata
20	$52.05
25	58.14
30	66.00
35	76.75
40	91.35
45	110.85

EXCELSIOR LIFE
Dominion Square Bldg. Montreal, Que.
Charles J. Ciceri Manager
Mandatemi piene informazioni circa la vostra polizza "EXCEL"
Nome ..... Occupazione .....
Indirizzo ..... Età .....

Pastina GABY
L'alimento Perfetto
Ricco in vitamine, tonico, fortificante digeribilissimo, delizioso. Migliaia di medici lo raccomandono in tutta l'Europa.
Madri ! Pensate alla salute dei vostri bimbi nutrendoli con la PASTINA GABY.
Vecchi, ammalati, gracili, sofferenti adoperate la Pastina G A B Y.
IN VENDITA
Presso tutte le Farmacie